



Handleiding Digitaal Wedstrijd Formulier (DWF) **- Leiders Jeugdteams B-Categorie -**

1. Algemeen

v.v. Vorden is sinds 2006 aangesloten bij Sportlink. In dit geautomatiseerde leden- en wedstrijdsysteem wordt niet alleen de ledenadministratie geregistreerd, maar worden ook alle officiële competitieve- en bekerwedstrijden van alle elftallen van v.v. Vorden door de KNVB in vermeld. In de loop van dit seizoen worden alle wedstrijden (behalve E-F) via het Digitaal Wedstrijd Formulier in Sportlink geregistreerd. Dit houdt in dat niet meer de papieren wedstrijdformulieren ingevuld hoeven te worden, maar dat via de webapplicatie Sportlink deze gegevens digitaal verwerkt dienen te worden. De leider van een elftal speelt hierin een belangrijke rol.

2. Wedstrijdformulier

2.1. Sportlink

Sinds twee jaar heeft de KNVB de procedure rondom de registratie van de wedstrijdformulieren geautomatiseerd via Sportlink. Deze geautomatiseerde registratie (Digitaal Wedstrijd Formulier) wordt stapsgewijs ingevoerd. In 2011 is de KNVB begonnen met de standaardelftallen, in 2012 kwamen hier de overige A-categorie-elftallen bij en vanaf 2013 zijn ook alle overige B-categorie seniorenelftallen aangesloten op dit nieuwe systeem. De planning is dat in 2014 de overige Junioren- en D-pupillenwedstrijden in de B-categorie ook geautomatiseerd worden.

Voor de goede orde: Bij de E- en F-pupillen worden nu ook geen wedstrijdformulieren gebruikt en deze worden dus ook niet meegenomen te worden in de planning van het DWF.

Voor de E- en F-pupillen diende in het verleden er een papier met uitslagen opgestuurd te worden naar de KNVB. Sinds twee jaar is het echter mogelijk om de uitslagen ook direct digitaal in te voeren in Sportlink en hoeft er dus niets meer op papier geregistreerd te worden.

3. Handleiding

3.1. Sportlink openen

Zaterdag op het sportpark

Nadat de PC in de bestuurskamer is aangezet, ga je naar het bureaublad en open je via 'dubbel-klik' op het icoontje het programma Sportlink.

Thuis of op een andere plek waar je internet hebt

Omdat Sportlink een webapplicatie is en er vanaf vijf werkdagen voor de wedstrijddatum de mogelijkheid bestaat het wedstrijdformulier op te vragen, kun je de registratie ook thuis of elders doen.

Ga naar www.sportlink-club.nl

Klik in de oranje banner rechts boven in het scherm 'Start Sportlink Club'. Klik halverwege het scherm op het Voetbal (KNVB)-icoontje en daarna op de oranje button 'Start Sportlink Voetbal'

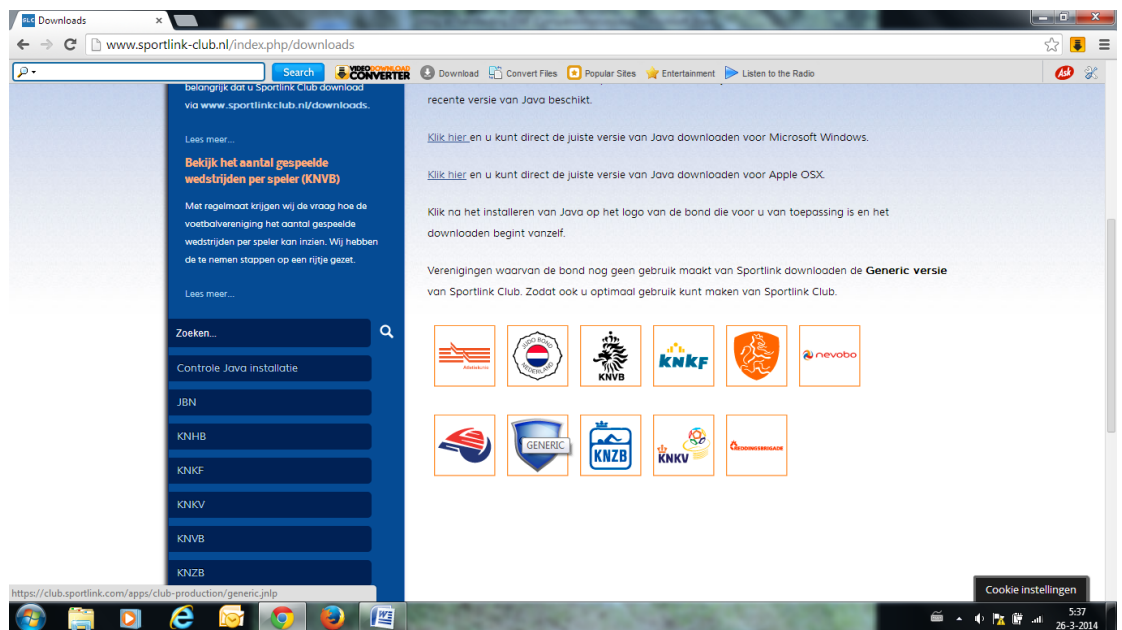

Via 'Java' wordt de applicatie geopend



Onderstaand scherm wordt geopend.

Sportlink

Open Sportlink

Vul het onderstaande scherm in:

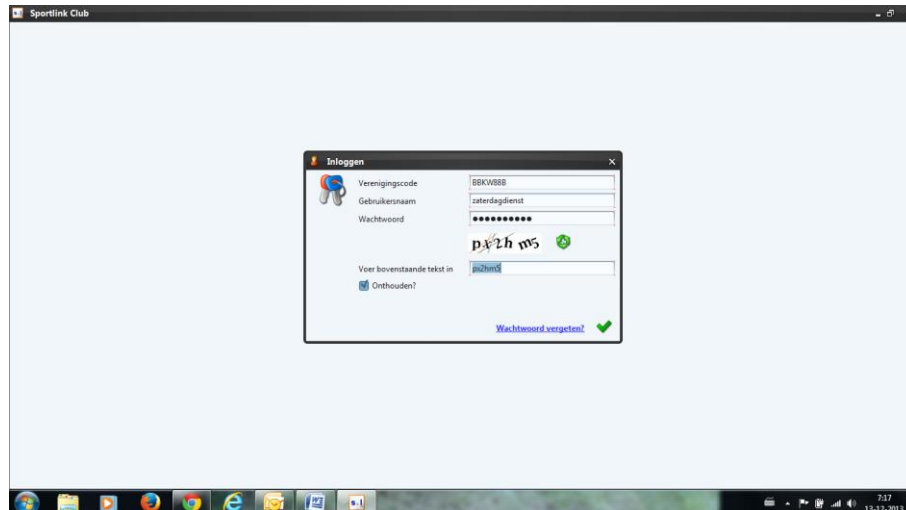

Verenigingscode : BBKW88B

Gebruikersnaam : Zaterdagdienst (denk aan hoofdletter Z)

Wachtwoord : vorden1929

Ga naar wedstrijd zaken/Digitaal Wedstrijdformulier en je ziet de wedstrijden van de vordense elftallen voor de komende week staan:



Sportlink Club - Vorden

System Vereniging Personen Organisaties Wedstrijdzaken Commissies Vijwilligers Opleidingen Activiteiten Contributie Boekhouding Help

Wedstrijden

Voorbereiden In te vullen

Wedstrijdnummer	Datum	Tijd	Thuissteam	Uitsteam	Speltype
4481530-mrt-2014	4481530-mrt-2014	11:00	Vorden 2	Zelhem 2	Veld ZO
4481430-mrt-2014	4481430-mrt-2014	10:00	Vorden 3	Socii 2	Veld ZO
4481130-mrt-2014	4481130-mrt-2014	12:00	Oeken 3	Vorden 5	Veld ZO
4488630-mrt-2014	4488630-mrt-2014	10:00	Lochem SP 6	Vorden 6	Veld ZO
2381729-mrt-2014	2381729-mrt-2014	14:30	Vorden B1	RKHVV B1	Veld ZA
2565529-mrt-2014	2565529-mrt-2014	13:15	Vorden C1G	Be Quick Z. C1	Veld ZA
8686329-mrt-2014	8686329-mrt-2014	12:00	Angerlo Vooruit D1	Vorden D1G	Veld ZA
8730529-mrt-2014	8730529-mrt-2014	08:45	Lochem SP D2	Vorden D2G	Veld ZA
16574629-mrt-2014	16574629-mrt-2014	09:15	Vorden D3G	Lochem SP D4G	Veld ZA
16403429-mrt-2014	16403429-mrt-2014	11:15	Vorden D4G	FC Zutphen D6	Veld ZA

Opnieuw laden Wedstrijdformulier openen Niet doorgaan wedstrijd

5:39 26-3-2014

Open de wedstrijd van jouw team via dubbelklik of de button in de onderste werkbalk 'Wedstrijdformulier openen'

1. Klik allereerst op de onderste button 'pasjes akkoord'

Sportlink Club - Vorden

System Vereniging Personen Organisaties Wedstrijdzaken Commissies Vijwilligers Opleidingen Activiteiten Contributie Boekhouding Help

Wedstrijdnummer : 164034

Wedstrijdgegevens

Nr: 164034, 29-03-2014 om 11:15, Vorden D4G - FC Zutphen D6 (Veld - D-Pupillen, poule: 08)

Thuissteam Officials

Invalhulp

Spelers: 15 ingevuld. Aanvoerder akkoord?

Spelerspassen: 15 ingevuld. Scheidsrechter akkoord?

Rugnummer	Naam	Rel.cd.	Pas	Aanvoerder	Geslacht	Rol	Functie
	Belzen, Jesse van [11]	MKK800K	Ja	<input type="checkbox"/>	Man	Teamspeler	
	Besselink, Sam [12]	PWQ763W	Ja	<input type="checkbox"/>	Vrouw	Teamspeler	
	Broekman, Gitte [12]	PWQ758Y	Ja	<input type="checkbox"/>	Vrouw	Teamspeler	
	Doesburg, Dagmar van [12]	PJWW416	Ja	<input type="checkbox"/>	Vrouw	Teamspeler	
	Droppers, Hidde [11]	PJV43P	Ja	<input type="checkbox"/>	Man	Teamspeler	
	Garritsen, Britt [12]	NZR892W	Ja	<input type="checkbox"/>	Vrouw	Teamspeler	
	Nijenhuis, Job [11]	MVB223V	Ja	<input type="checkbox"/>	Man	Teamspeler	
	Valster, Niels [11]	NXYK42L	Ja	<input type="checkbox"/>	Man	Teamspeler	
	Visschers, Isabel [14]	PWG775J	Ja	<input type="checkbox"/>	Vrouw	Teamspeler	
	Vliem, Doede [11]	PPH59F	Ja	<input type="checkbox"/>	Man	Teamspeler	
	Voerman, Sacha [12]	PLVJ764	Ja	<input type="checkbox"/>	Vrouw	Teamspeler	
	Weenk, Rosa [13]	QFRN738	Ja	<input type="checkbox"/>	Vrouw	Teamspeler	
	Weevers, Lucas [11]	NXP930F	Ja	<input type="checkbox"/>	Man	Teamspeler	
	Wensveen, Maarten van [11]	PQLY803	Ja	<input type="checkbox"/>	Man	Teamspeler	
	Ziggers, Yvette [13]	PLLN61E	Ja	<input type="checkbox"/>	Vrouw	Teamspeler	

toev. deeln. verw. deeln. ververs controleer aanv. akkoord? (tussentijds) opsl. pasjes akkoord?

5:41 26-3-2014

2. Vink de aanvoerder aan

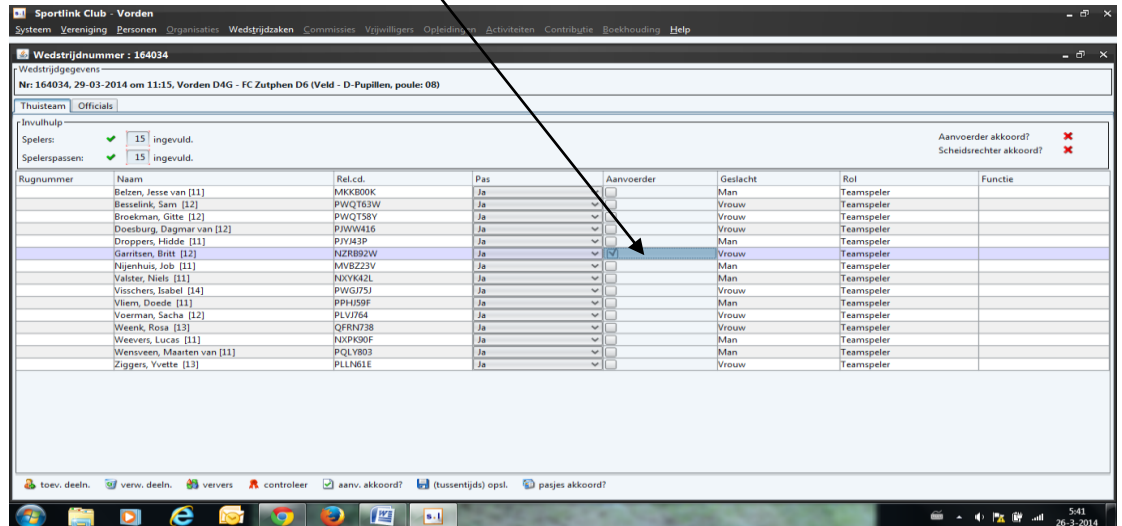

3. Voeg een speler toe uit een ander elftal, mocht dit nodig zijn. Klik op de button in de onderste werkbalk 'Toev. Deeln.' Vul de achternaam in of een gedeelte van de achternaam en klik daarna op het 'loepje'

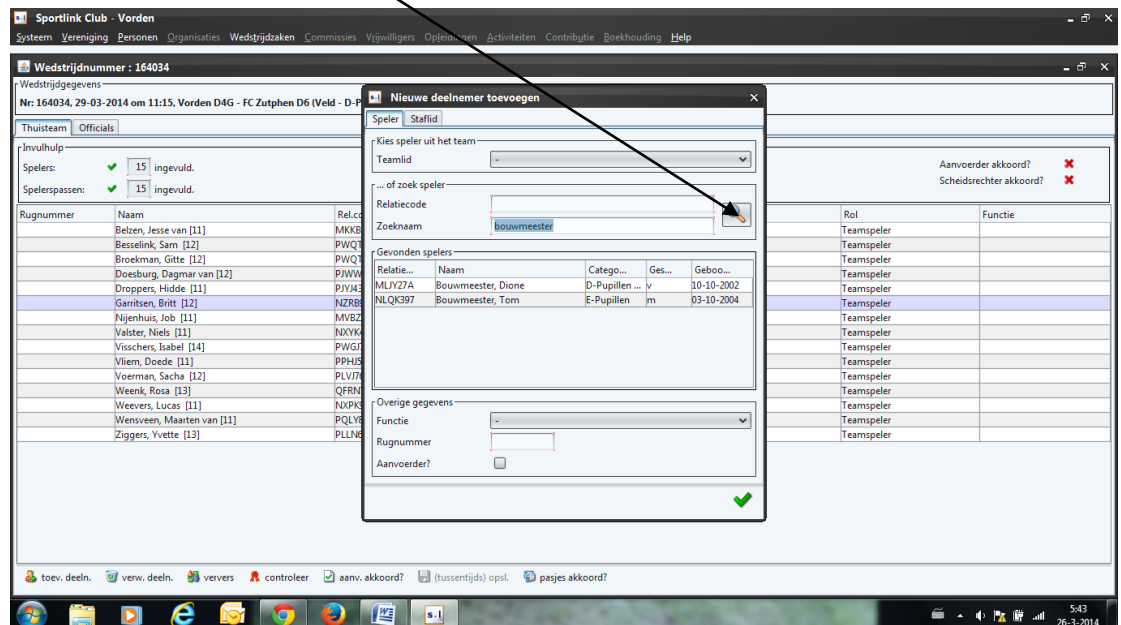

Je ziet dat als resultaat alleen die leden naar voren komen wie voldoen aan de selectie (naam) en wie D-pupil zijn of jonger. Hier komt bijvoorbeeld niet Bart Bouwmeester bij te staan, want hij is een C-speler.

P.S. Iedere speler die leeftijdsgerichtig is mag in ieder team spelen uit haar leeftijdsklasse. Dus een C-speler (13-14 jaar) mag in ieder team in de C-jeugd of ouder (B-A) spelen. Speelt een speler in de A-categorie (C1, B1, A1) dan mag je na 15 wedstrijden niet meer in een lager team van jouw leeftijdsklasse spelen. Deze laatste regel is echter nog niet doorgevoerd in Sportlink.

4. Het is ook mogelijk om een speler te verwijderen, mocht deze niet aanwezig zijn of niet kunnen spelen om wat voor reden dan ook.
 Selecteer de betreffende speler en klik op de button in de onderste werkbalk 'verw. deel.' (P.S. Hiermee verwijder je de betreffende speler niet uit het team. Het geldt alleen voor deze wedstrijd!)

The screenshot shows the 'Sportlink Club - Vorden' application window. The main area displays match details for 'Nr: 164034, 29-03-2014 om 11:15, Vorden D4G - FC Zutphen D6 (Veld - D-Puullen, poule: 08)'. Below this is a table of players with columns for 'Rugnummer', 'Naam', 'Rel.cd.', 'Pas', 'Aanvoerder', 'Geslacht', 'Rol', and 'Functie'. The bottom toolbar contains several buttons, including 'toev. deel.', 'verw. deel.', 'ververs', 'controleer', 'aanv. akkoord?', '(tussentijds) opsl.', and 'pasjes akkoord?'. A black arrow points from the text above to the 'verw. deel.' button.

Rugnummer	Naam	Rel.cd.	Pas	Aanvoerder	Geslacht	Rol	Functie
	Belzen, Jesse van [11]	MKK800K	Ja	<input type="checkbox"/>	Man	Teamspeler	
	Besselink, Sam [12]	PWQT63W	Ja	<input type="checkbox"/>	Vrouw	Teamspeler	
	Broekman, Gitte [12]	PWQT58Y	Ja	<input type="checkbox"/>	Vrouw	Teamspeler	
	Doesburg, Dagmar van [12]	PJWW416	Ja	<input type="checkbox"/>	Vrouw	Teamspeler	
	Droppers, Hidde [11]	PJV43P	Ja	<input type="checkbox"/>	Man	Teamspeler	
	Garritsen, Britt [12]	NZR892W	Ja	<input checked="" type="checkbox"/>	Vrouw	Teamspeler	
	Nijenhuis, Job [11]	MV8223V	Ja	<input type="checkbox"/>	Man	Teamspeler	
	Velster, Niels [11]	NDYK42L	Ja	<input type="checkbox"/>	Man	Teamspeler	
	Yisschers, Isabel [14]	PWGJ75I	Ja	<input type="checkbox"/>	Vrouw	Teamspeler	
	Vliem, Doede [11]	PPHJ59F	Ja	<input type="checkbox"/>	Man	Teamspeler	
	Voerman, Sacha [12]	PLVJ764	Ja	<input type="checkbox"/>	Vrouw	Teamspeler	
	Weenk, Rosa [13]	QFRN738	Ja	<input type="checkbox"/>	Vrouw	Teamspeler	
	Weevers, Lucas [11]	NXP90F	Ja	<input type="checkbox"/>	Man	Teamspeler	
	Wensveen, Maarten van [11]	PQLV803	Ja	<input type="checkbox"/>	Man	Teamspeler	
	Ziggers, Yvette [13]	PLLN61E	Ja	<input type="checkbox"/>	Vrouw	Teamspeler	

5. Sluit het wedstrijdformulier af door te klikken op 'tussentijds opslaan'. Bovengenoemde werkzaamheden kunnen vijf dagen voor aanvang van de wedstrijd thuis, op je werk in de pauze of waar je dan ook maar internet hebt, uitgevoerd worden.
6. Op de wedstrijddag zul je zien dat de wedstrijd niet meer staat onder het tabblad 'voorbereiden' maar onder het tabblad 'in te vullen'. Tevens zie je dan dat bij het openen van het wedstrijdformulier er een tabblad bij is gekomen, nl. 'officials', wedstrijdverloop' en 'vastleggen'.

De betreffende coördinator in de ontvangst/bestuur/ coördinatorkamer (als je thuis speelt is dat onze zaterdagdienst in de bestuurskamer) van het thuisspelende team vult deze gegevens verder in. Als leider ben je verplicht om het tabblad van jouw team op de juiste wijze ingevuld te hebben.